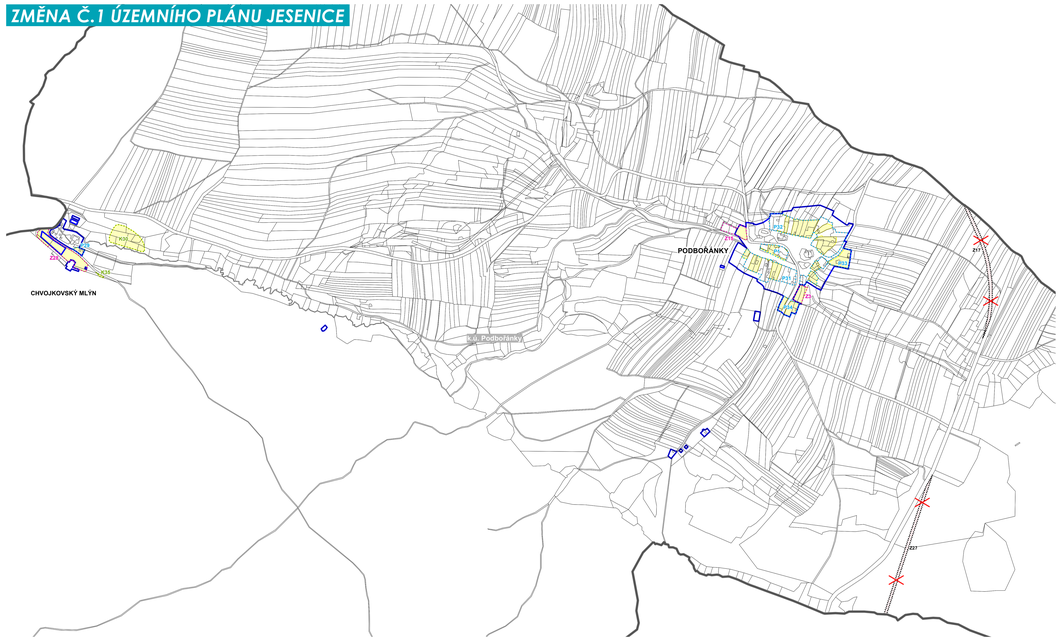

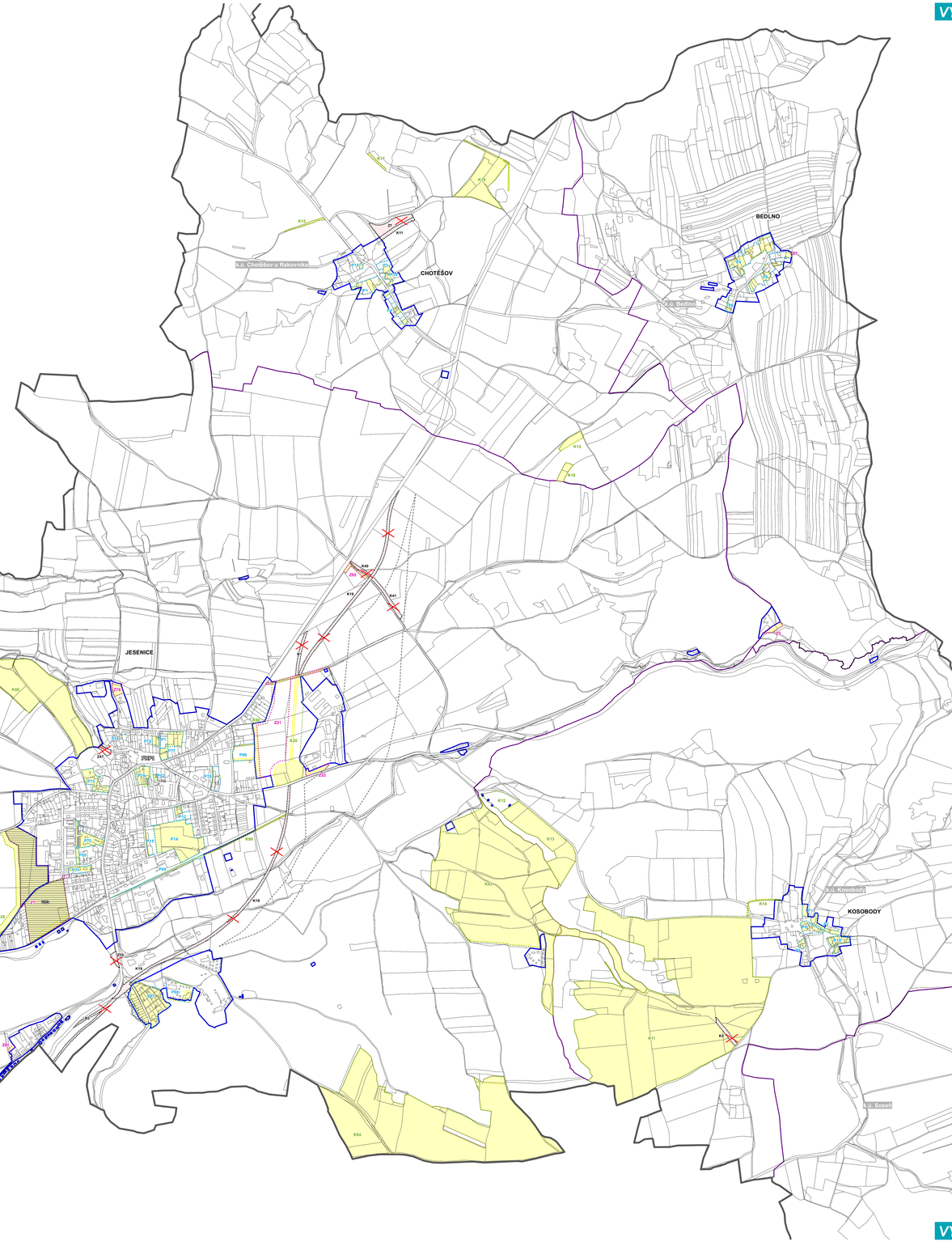

ZMĚNA Č.1 ÚZEMNÍHO PLÁNU JESENICE

- HRANICE ŘEŠENÉHO ÚZEMÍ - SPRÁVNÍ ÚZEMÍ MĚSTA JESENICE
- HRANICE KATASTRÁLNÍHO ÚZEMÍ
- HRANICE ZASTAVĚNÉHO ÚZEMÍ VYMEZENÉHO KE DNI 7.1.2023
- ZASTAVITELNÉ PLOCHY
- PLOCHY PŘESTAVBY
- PLOCHY ZMĚN V KRAJINĚ
- PLOCHY ZMĚN VYMEZENÉ ZMĚNOU Č.1
- ÚZEMNÍ REZERVY
- PLOCHY ZMĚN A ÚZEMNÍ REZERVY RUŠENÉ ZMĚNOU Č.1

PLOCHY A KORIDORY, VE KTERÝCH JE ROZHODOVÁNÍ O ZMĚNÁCH V ÚZEMÍ PODMÍNĚNO:

- UZAVŘENÍM DOHODY O PARCELACI
- ZPRACOVÁNÍM ÚZEMNÍ STUDIE
- VYDÁNÍM REGULAČNÍHO PLÁNU

- PRVKY - LOKALITY S PRVKY REGULAČNÍHO PLÁNU JSOU VYZNAČENY V TEXTOVÉ ČÁSTI VÝROKU.

- PLOCHY RESP. STAVBY, KTERÉ JSOU PODMÍNĚNY ZPRACOVÁNÍM STAVEBNÍ ČÁSTI PROJEKTOVÉ DOKUMENTACE AUTORIZOVANÝM ARCHITEKTEM JSOU VYZNAČENY V TEXTOVÉ ČÁSTI VÝROKU.

- BYLA ZRUŠENA PODMÍNKA ZPRACOVÁNÍ ÚZEMNÍ STUDIE PRO TYTO DVĚ LOKALITY: "ÚZEMÍ U NÁMĚSTÍ V JESENICI" A "ÚZEMÍ ROZVOJOVÉ LOKALITY NERUŠÍCÍHO PRŮMYSLU JESENICE"

ZÁZNAM O ÚČINNOSTI OPATŘENÍ OBECNÉ POVAHY - - ÚZEMNĚ PLÁNOVACÍ DOKUMENTACE

Název ÚPD	**Změna č.1 územního plánu Jesenice**
Orgán, který ÚPD vydal	Zastupitelstvo města Jesenice
Datum nabytí účinnosti	.....
Jméno a příjmení, funkce a podpis oprávněné úřední osoby pořizovatele, otisk úředního razítka	.....

Zpracovatel:	**Atelier KROK s.r.o.** IČ: 04905547, DIČ: CZ04905547 Unhošťská 2021, 272 01 Kladno
Spolupráce:	Ing.arch. Veronika Kronich Ing.arch. Petra Kolářková

.....
Ing.arch. Petra Kolářková
autorizovaný architekt ČKA 04022

0 200 m

ZMĚNA č.1 ÚZEMNÍHO PLÁNU JESENICE
...krok po kroku získáte náskok!

grafické pol. sedět | grafické pol. stát | vertikál pro chůzi | pro pohyb

K.Ú. BEDLNO, CHOTĚŠOV U RAKOVNÍKA, JESENICE U RAKOVNÍKA, KOSOBODY, PODBOŘÁNKY, SOSEŇ

FÁZE ZMĚNA Č.1 ÚP PRO III. VEŘEJNÉ PROJEDNÁNÍ 6/2023

VÝKRES ZÁKLADNÍHO ČLENĚNÍ M 1:5 000 01

VAS zeleným nejvíc vidíme
zeleným nejvíc vidíme, Ing.arch. Vítězslav ČAVOROVÁ, Ing.arch. Vítězslav